

RESOLUCIÓN NÚMERO () MD-DIMAR-SUBDEMAR-GINSEM-ASEM

“Por la cual se modifica parcialmente el artículo 2.3.1.1.3 del REMAC 2: “Generalidades”, en el sentido de modificar parcialmente unas zonas de fondeo en CP01, CP04, CP05, CP06, CP07, CP10, CP14 y el artículo 3.3.1.3.10 del Capítulo 3 “De la remuneración para quienes ejercen la actividad marítima de practicaje” del Título 1 “Pilotos Prácticos” de la Parte 3 “Apoyo en tierra” del REMAC 3 “Gente de mar, apoyo en tierra y empresas que establece los puntos de embarque de los pilotos prácticos””

EL DIRECTOR GENERAL MARÍTIMO

En uso de sus facultades legales, en especial las conferidas por el numeral 24 del artículo 5° del Decreto Ley 2324 de 1984 y los numerales 1, 2 y 6 del artículo 2° del Decreto 5057 de 2009, y

CONSIDERANDO

Que el numeral 24 del artículo 5° del Decreto Ley 2324 de 1984, establece como una función y atribución de la Dirección General Marítima, entre otras, *“establecer las zonas de fondeo de naves y artefactos navales”*.

Que los numerales 1 y 2 del artículo 2° del Decreto 5057 de 2009, atribuyen al despacho del Director General Marítimo las funciones de: *“Dirigir las actividades de la Dirección General Marítima y el funcionamiento de sus dependencias y personal con sujeción a la Ley, los decretos y reglamentos”*; así como; *“Vigilar el cumplimiento del presente decreto y normas concordantes y firmar los actos, resoluciones, fallos y demás documentos que le correspondan de acuerdo con sus funciones”*.

Que el numeral 6 de la norma ibídem, disponen como función del Director General Marítimo *“Establecer mediante acto administrativo las zonas de fondeo de naves y artefactos navales, así como expedir la Cartografía Náutica Oficial y los mapas temáticos en áreas de su jurisdicción”*.

Que así mismo, contempla que excepcionalmente la Autoridad Marítima Nacional mediante acto administrativo, podrá habilitar, autorizar y modificar el uso de otras áreas de fondeo, cuando las circunstancias así lo requieran.

Que en el Artículo 2.3.1.1.3, del Título 1 “Áreas de fondeo, áreas de cuarentena, áreas restringidas y zonas de embarque” de la Parte 3 “Áreas y Espacios Marítimos” del REMAC 2 “Generalidades””. estableció r las áreas de fondeo, áreas de cuarentena y áreas restringidas en aguas marítimas jurisdiccionales colombianas del Mar Caribe, Archipiélago de San Andrés y Providencia, y Océano Pacífico, graficadas en las cartas náuticas de uso oficial publicadas por la Dirección General Marítima.”



Dirección General Marítima
Autoridad Marítima Colombiana

“Consolidemos nuestro país marítimo”

Dirección: Carrera 54 No. 26-50 CAN, Bogotá D.C.

Conmutador (+57) 601 220 0490.

Línea Anticorrupción y Antisoborno 01 8000 911 670

Línea de Atención al Ciudadano 01 8000 115 966

Bogotá (+57) 601 328 6800

dimar@dimar.mil.co - www.dimar.mil.co

Que mediante Resolución No. 0875-2022 del 21 de octubre 2022, se modificó el artículo 2.3.1.1.3 del REMAC 2: “Generalidades”, en el sentido de crear nuevas zonas de fondeo para actividades marítima comerciales y cruceros turísticos según su clasificación funcional, en jurisdicción de la Capitanías de Puerto de Puerto de Urabá y el Darién (CP8), Coveñas (CP9) y Puerto Bolívar (CP14).

Que mediante Resolución 742 del 11 de octubre de 2023 incorporada al Título 2 de la Parte 2 del REMAC 6: “Seguros y Tarifas”, se establecieron las Tarifas por el uso de Áreas de Fondeo-

Que en el artículo 3.3.1.3.10. del Capítulo 3 “De la remuneración para quienes ejercen la actividad marítima de practicaaje” del Título 1 “Pilotos Prácticos” de la Parte 3 “Apoyo en tierra” del REMAC 3 “Gente de mar, apoyo en tierra y empresas” se establecieron los puntos de embarque de los pilotos prácticos

Que mediante Resolución número 135 del 27 de febrero de 2018 se expidió el Reglamento Marítimo Colombiano (REMAC), el cual en su artículo 3° determinó la estructura, incluyendo en el REMAC 2 “Generalidades”, lo concerniente al establecimiento de las zonas de las áreas de fondeo, áreas de cuarentena, áreas restringidas y zonas de embarque en aguas jurisdiccionales de Colombia.

Que dando cumplimiento a lo dispuesto en el artículo 5° de la Resolución número 135 de 27 de febrero de 2018, se hace necesario modificar parcialmente el artículo 2.3.1.1.3 del REMAC 2: “Generalidades”, en el sentido de modificar parcialmente unas zonas de fondeo en CP01, CP04, CP05, CP06, CP07, CP10, CP14 y el artículo 3.3.1.3.10 del Capítulo 3 “De la remuneración para quienes ejercen la actividad marítima de practicaaje” del Título 1 “Pilotos Prácticos” de la Parte 3 “Apoyo en tierra” del REMAC 3 “Gente de mar, apoyo en tierra y empresas que establece los puntos de embarque de los pilotos prácticos.”

Que teniendo en cuenta que en la actualidad se evidencia un rápido y severo cambio en las condiciones ambientales, un cambio morfológico en los entornos costeros, el aumento, de la densidad del tráfico marítimo que ingresa y sale de las aguas jurisdiccionales Colombianas, el aumento de las capacidades de las motonaves y la transformación del tipo de carga que se transporta vía marítima, aunado al desarrollo de las instalaciones portuarias en las cuencas caribe y pacífico colombiano, se requiere la modificación de las zonas de fondeo.

En mérito de lo anterior, el Director General Marítimo;

RESUELVE

ARTÍCULO 1. Modificar parcialmente el artículo 2.3.1.1.3 del REMAC 2 “Generalidades”, en el sentido de modificar las zonas de fondeo CP01, CP04, CP05, CP06, CP07, CP10, CP14 y punto de embarque en CP04 para actividades marítimas según su clasificación funcional, la cual quedará así:



Dirección General Marítima
Autoridad Marítima Colombiana

“Consolidemos nuestro país marítimo”

Dirección: Carrera 54 No. 26-50 CAN, Bogotá D.C.
Conmutador (+57) 601 220 0490.
Línea Anticorrupción y Antisoborno 01 8000 911 670
Línea de Atención al Ciudadano 01 8000 115 966
Bogotá (+57) 601 328 6800
dimar@dimar.mil.co - www.dimar.mil.co

“

REMAC 2**GENERALIDADES****PARTE 3****ÁREAS Y ESPACIOS MARÍTIMOS****TÍTULO 1****ÁREAS DE FONDEO, ÁREAS DE CUARENTENA, ÁREAS RESTRINGIDAS Y ZONAS DE EMBARQUE****CAPÍTULO 1****DEL ESTABLECIMIENTO DE ÁREAS DE FONDEO, ÁREAS DE CUARENTENA, ÁREAS RESTRINGIDAS Y ZONAS DE EMBARQUE EN AGUAS JURISDICCIONALES DE COLOMBIA****Artículo 2.3.1.1.3.****MAR CARIBE****(...)****DEPARTAMENTO DE LA GUAJIRA****PUERTO BOLÍVAR**Tabla 1

Área de Fondeo CP14-ALFA		
PUNTO	LATITUD	LONGITUD
1	12° 19,711' N	71° 59,502' W
2	12° 17,211' N	71° 59,502' W
3	12° 17,211' N	72° 02,002' W
4	12° 19,711' N	72° 02,002' W

Tabla 2

Área de Cuarentena CP14-BRAVO		
PUNTO	LATITUD	LONGITUD
1	12° 18,585' N	72° 02,993' W
2	12° 17,085' N	72° 02,993' W



Dirección General Marítima
Autoridad Marítima Colombiana

“Consolidemos nuestro país marítimo”

Dirección: Carrera 54 No. 26-50 CAN, Bogotá D.C.
Conmutador (+57) 601 220 0490.
Línea Anticorrupción y Antisoborno 01 8000 911 670
Línea de Atención al Ciudadano 01 8000 115 966
Bogotá (+57) 601 328 6800
dimar@dimar.mil.co - www.dimar.mil.co

3	12° 17,085' N	72° 03,993' W
4	12° 18,585' N	72° 03,993' W



Figura 1. Área CP14-Alfa y Bravo

Tabla 3

Área de Fondeo CP14-GOLFO Cruceros		
PUNTO	LATITUD	LONGITUD
A	12° 12,068' N	72° 09,937' W
B	12° 11,505' N	72° 09,937' W
C	12° 11,505' N	72° 10,294' W
D	12° 12,068' N	72° 10,294' W

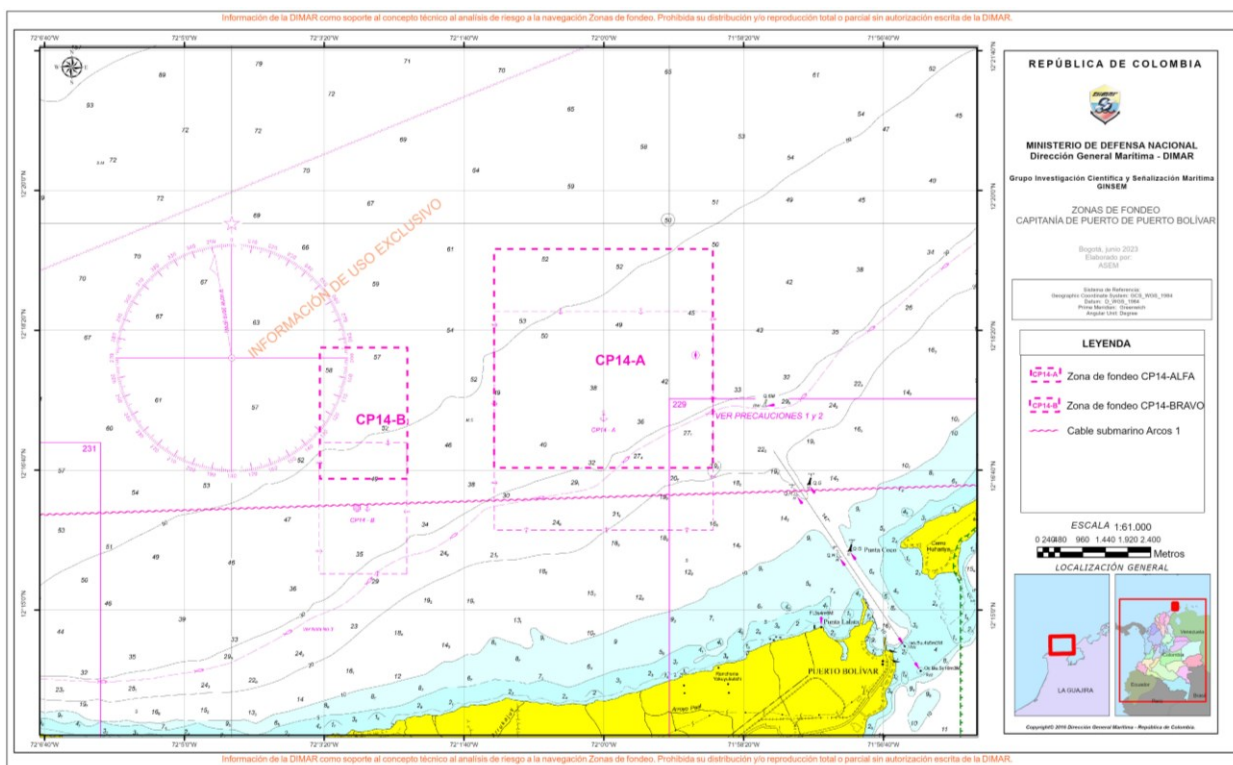

Dirección General Marítima
 Autoridad Marítima Colombiana

“Consolidemos nuestro país marítimo”

Dirección: Carrera 54 No. 26-50 CAN, Bogotá D.C.

Conmutador (+57) 601 220 0490.

Línea Anticorrupción y Antisoborno 01 8000 911 670

Línea de Atención al Ciudadano 01 8000 115 966

Bogotá (+57) 601 328 6800

dimar@dimar.mil.co - www.dimar.mil.co



Figura 2. Área CP14-GOLFO

RIOHACHA

Tabla 4

Área de Fondeo CP06		
PUNTO	LATITUD	LONGITUD
A	11° 39,050' N	72° 55,000' W
B	11° 36,550' N	72° 55,000' W
C	11° 36,550' N	72° 57,000' W
D	11° 39,050' N	72° 57,000' W

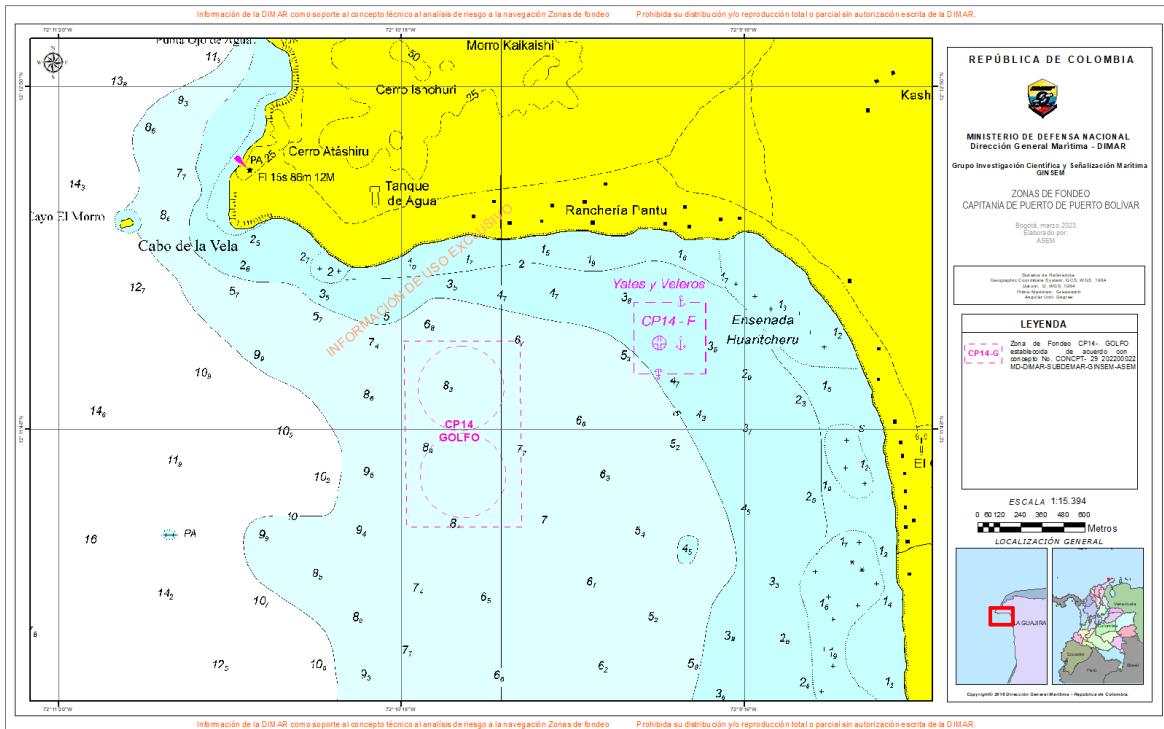

Dirección General Marítima
Autoridad Marítima Colombiana

“Consolidemos nuestro país marítimo”

Dirección: Carrera 54 No. 26-50 CAN, Bogotá D.C.
 Conmutador (+57) 601 220 0490.
 Línea Anticorrupción y Antisoborno 01 8000 911 670
 Línea de Atención al Ciudadano 01 8000 115 966
 Bogotá (+57) 601 328 6800
 dimar@dimar.mil.co - www.dimar.mil.co



Figura No. 3 área de fondeo CP06

Tabla 5

Área de Fondeo CP06 Cuarentena		
PUNTO	LATITUD	LONGITUD
A	11° 37,417' N	72° 59,000' W
B	11° 36,417' N	72° 59,000' W
C	11° 36,417' N	73° 00,000' W
D	11° 37,417' N	73° 00,000' W

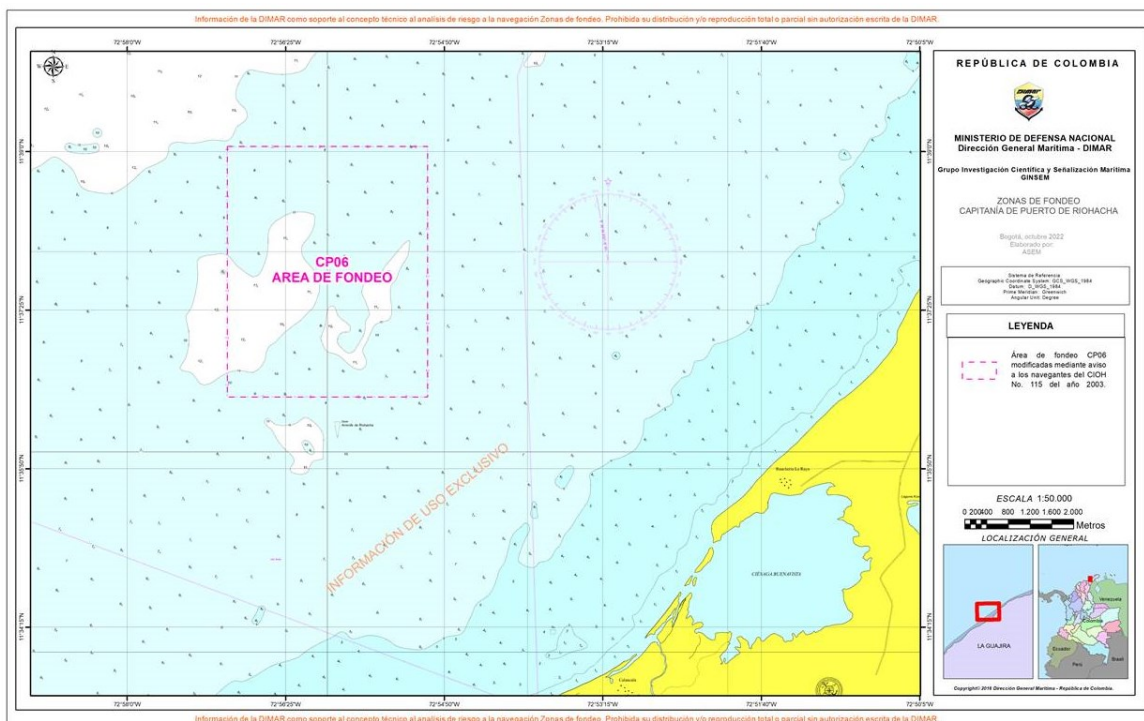

Dirección General Marítima
Autoridad Marítima Colombiana

“Consolidemos nuestro país marítimo”

Dirección: Carrera 54 No. 26-50 CAN, Bogotá D.C.
Conmutador (+57) 601 220 0490
Línea Anticorrupción y Antisoborno 01 8000 911 670
Línea de Atención al Ciudadano 01 8000 115 966
Bogotá (+57) 601 328 6800
dimar@dimar.mil.co - www.dimar.mil.co



Figura No. 4 área de fondeo CP06 Cuarentena

DEPARTAMENTO DE BOLÍVAR

BAHÍA DE CARTAGENA

Tabla 6

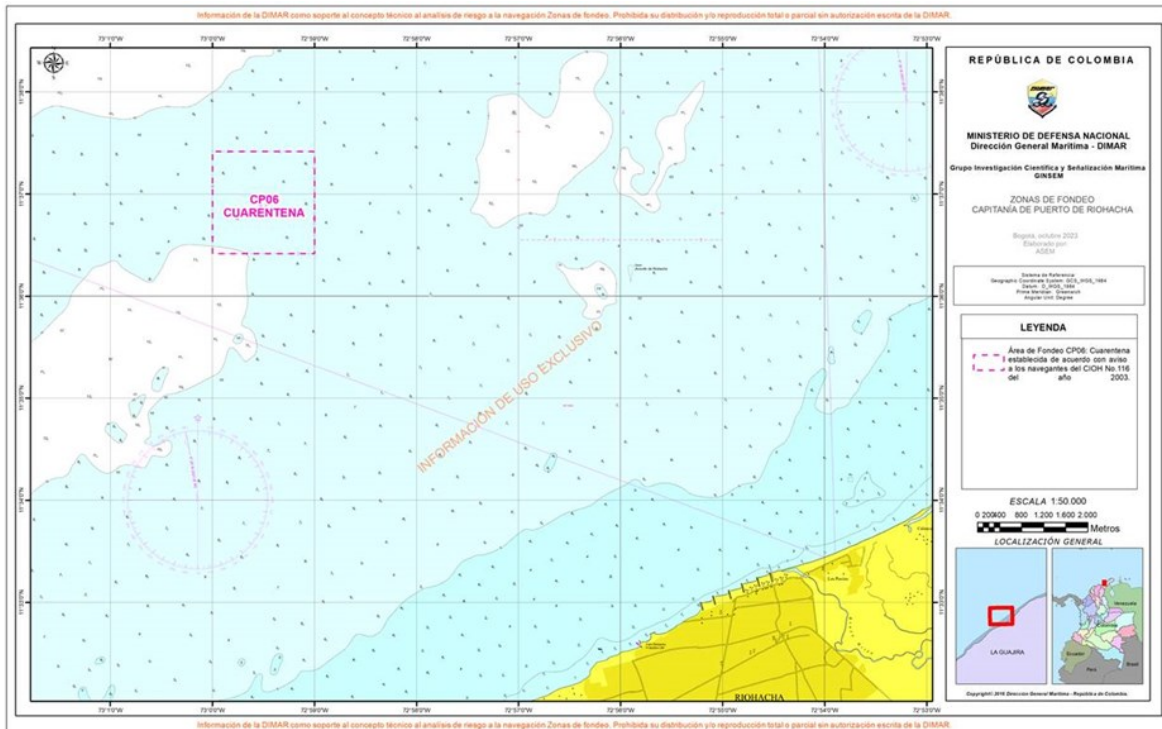
Área de Fondeo CP05- BRAVO: 2		
PUNTO	LATITUD	LONGITUD
1	10° 18,667' N	75° 30,924' W
2	10° 18,474' N	75° 30,924' W
3	10° 18,474' N	75° 31,316' W
4	10° 18,667' N	75° 31,316' W



Dirección General Marítima
Autoridad Marítima Colombiana

“Consolidemos nuestro país marítimo”

Dirección: Carrera 54 No. 26-50 CAN, Bogotá D.C.
 Conmutador (+57) 601 220 0490.
 Línea Anticorrupción y Antisoborno 01 8000 911 670
 Línea de Atención al Ciudadano 01 8000 115 966
 Bogotá (+57) 601 328 6800
 dimar@dimar.mil.co - www.dimar.mil.co



Figura No. 5 Área de fondeo CP05 Bravo

DEPARTAMENTO DEL MAGDALENA

PUERTO ZÚNIGA

Tabla 7

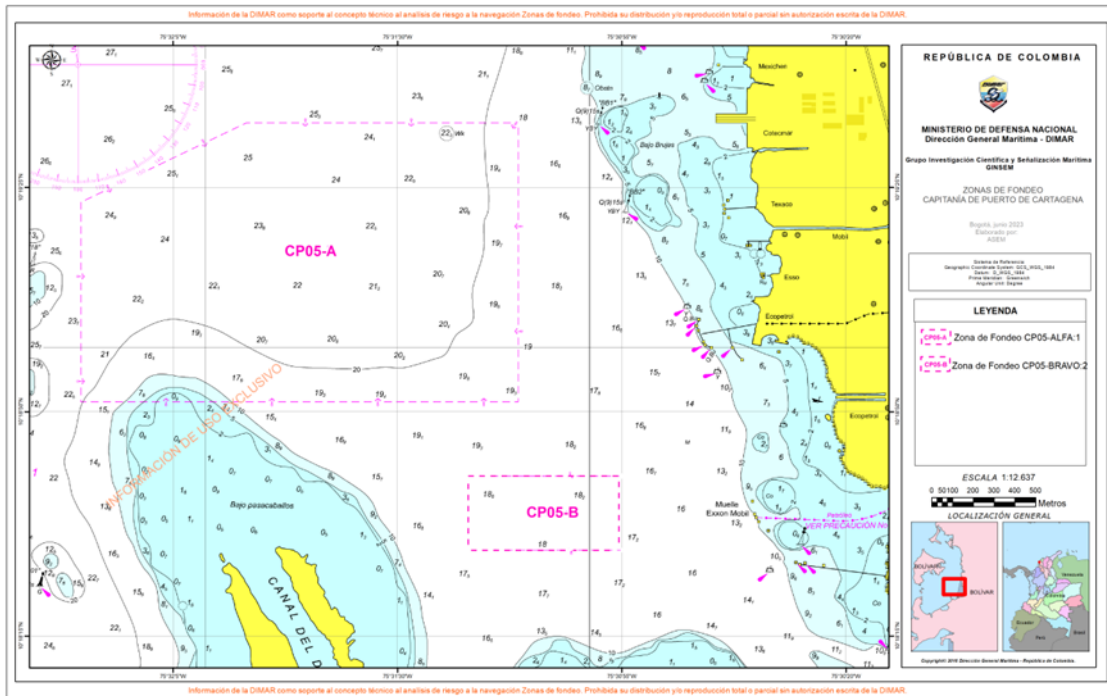
Área de Fondeo CP04-ALFA		
PUNTO	LATITUD	LONGITUD
A	11° 08,025' N	74° 16,619' W
B	11° 07,826' N	74° 15,678' W
C	11° 06,047' N	74° 17,453' W
D	11° 06,491' N	74° 18,503' W



Dirección General Marítima
Autoridad Marítima Colombiana

“Consolidemos nuestro país marítimo”

Dirección: Carrera 54 No. 26-50 CAN, Bogotá D.C.
 Conmutador (+57) 601 220 0490.
 Línea Anticorrupción y Antisoborno 01 8000 911 670
 Línea de Atención al Ciudadano 01 8000 115 966
 Bogotá (+57) 601 328 6800
 dimar@dimar.mil.co - www.dimar.mil.co



Figura No. 6 área de fondeo CP04 A

Tabla 8

Área de Fondeo CP04-BRAVO: Cuarentena		
PUNTO	LATITUD	LONGITUD
A	11° 06.396' N	74° 24.403' W
B	11° 05.406' N	74° 24.403' W
C	11° 05.406' N	74° 26.179' W
D	11° 06.396' N	74° 26.179' W

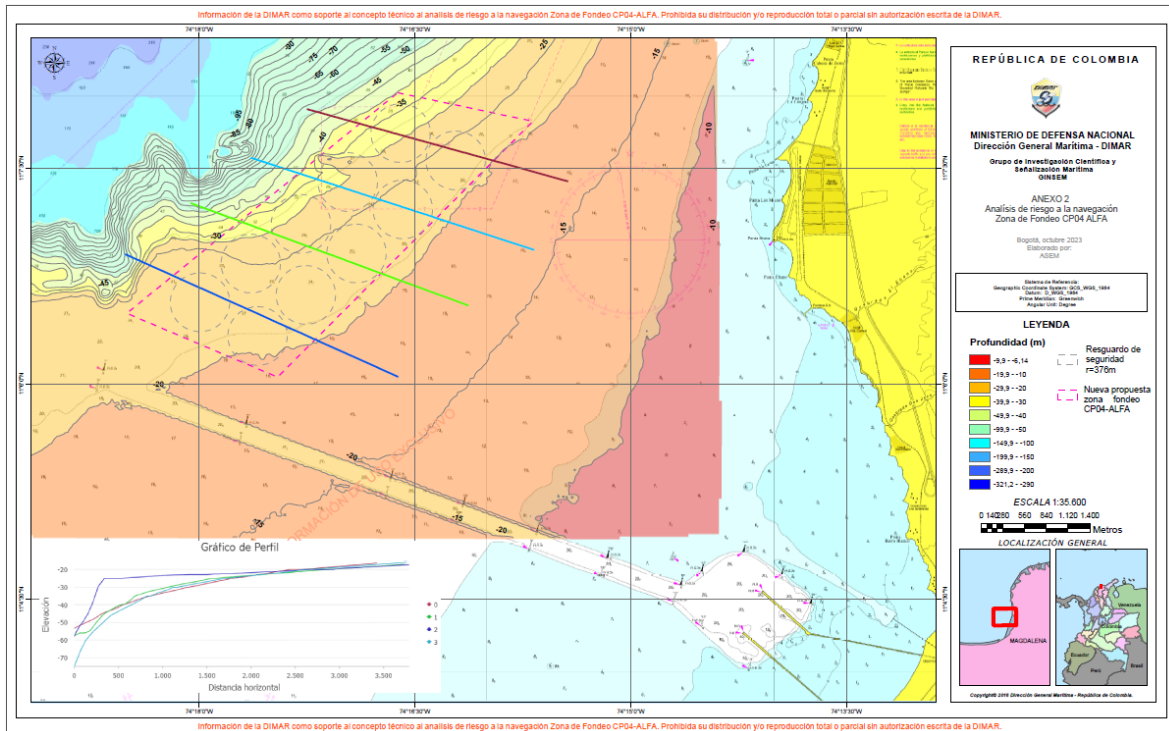

Dirección General Marítima
 Autoridad Marítima Colombiana

“Consolidemos nuestro país marítimo”

Dirección: Carrera 54 No. 26-50 CAN, Bogotá D.C.
 Conmutador (+57) 601 220 0490.
 Línea Anticorrupción y Antisoborno 01 8000 911 670
 Línea de Atención al Ciudadano 01 8000 115 966
 Bogotá (+57) 601 328 6800
 dimar@dimar.mil.co - www.dimar.mil.co

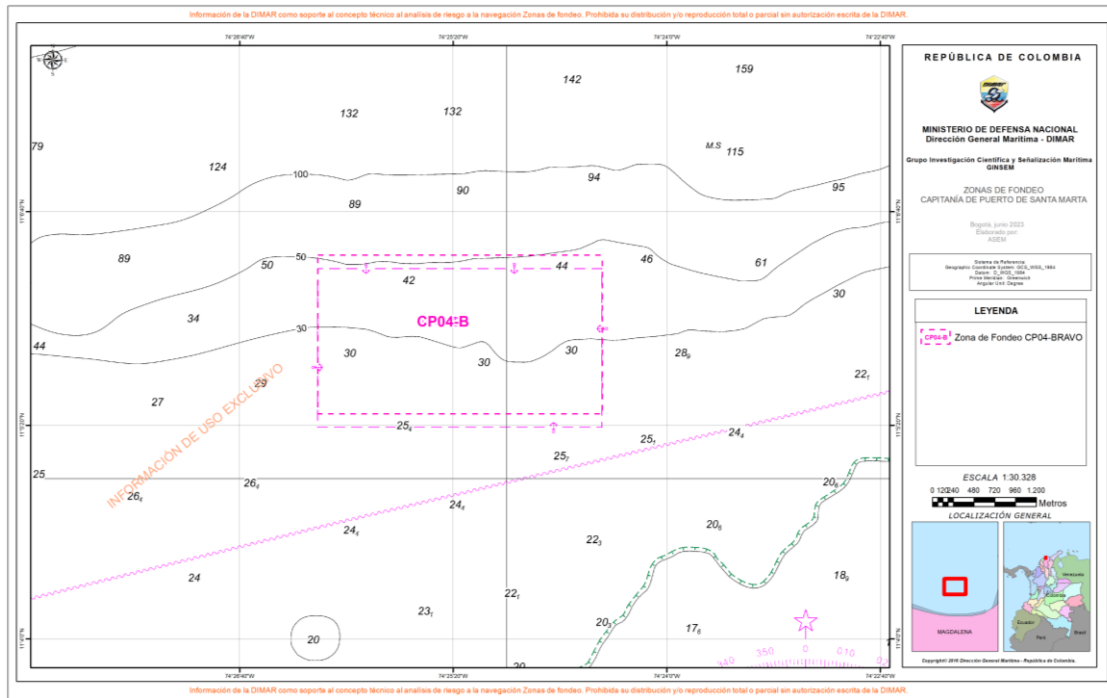



Figura No. 9 área de fondeo CP04 G Inspección Subacuática

BAHÍA DE SANTA MARTA

Tabla 10

Área de Fondeo CP04-ECHO		
PUNTO	LATITUD	LONGITUD
A	11° 14,730' N	74° 13,330' W
B	11° 14,380' N	74° 13,330' W
C	11° 13,940' N	74° 14,300' W
D	11° 14,730' N	74° 14,300' W

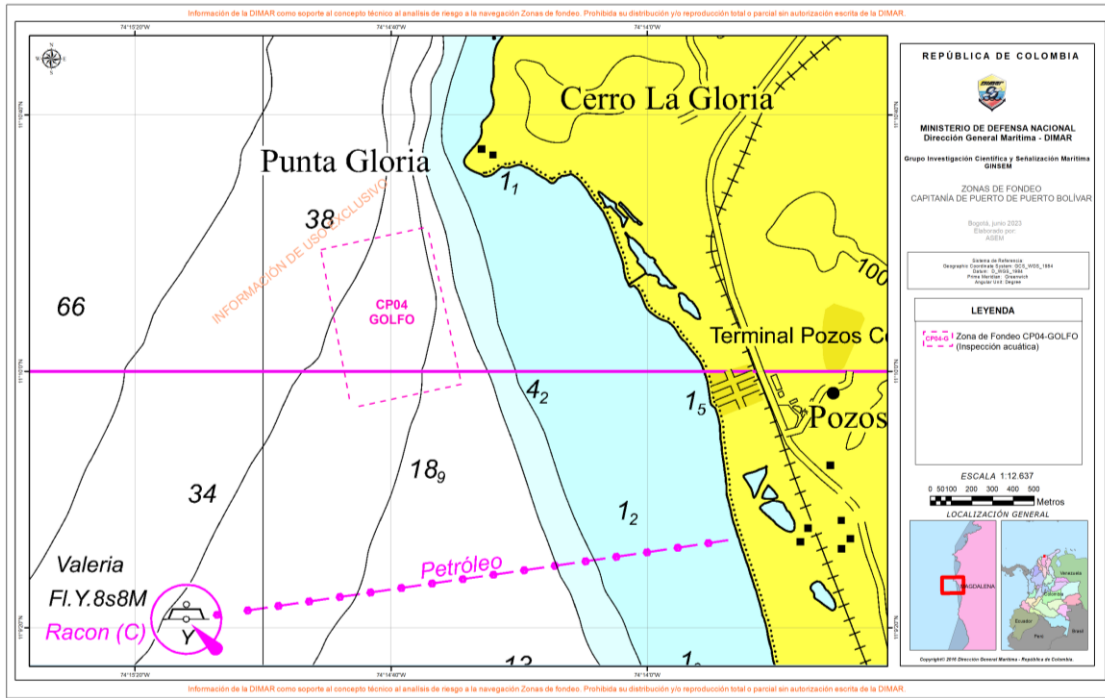
Punto de embarque

Tabla 11

LATITUD	LONGITUD
11° 14,500' N	74° 14,500' W



Dirección General Marítima
 Autoridad Marítima Colombiana

“Consolidemos nuestro país marítimo”

Dirección: Carrera 54 No. 26-50 CAN, Bogotá D.C.
 Conmutador (+57) 601 220 0490.
 Línea Anticorrupción y Antisoborno 01 8000 911 670
 Línea de Atención al Ciudadano 01 8000 115 966
 Bogotá (+57) 601 328 6800
 dimar@dimar.mil.co - www.dimar.mil.co



Figura No. 9 Área CP04-ECHO Y PUNTO DE EMBARQUE

DEPARTAMENTO DE SAN ANDRÉS

BAHÍA DE SAN ANDRÉS

Tabla 12

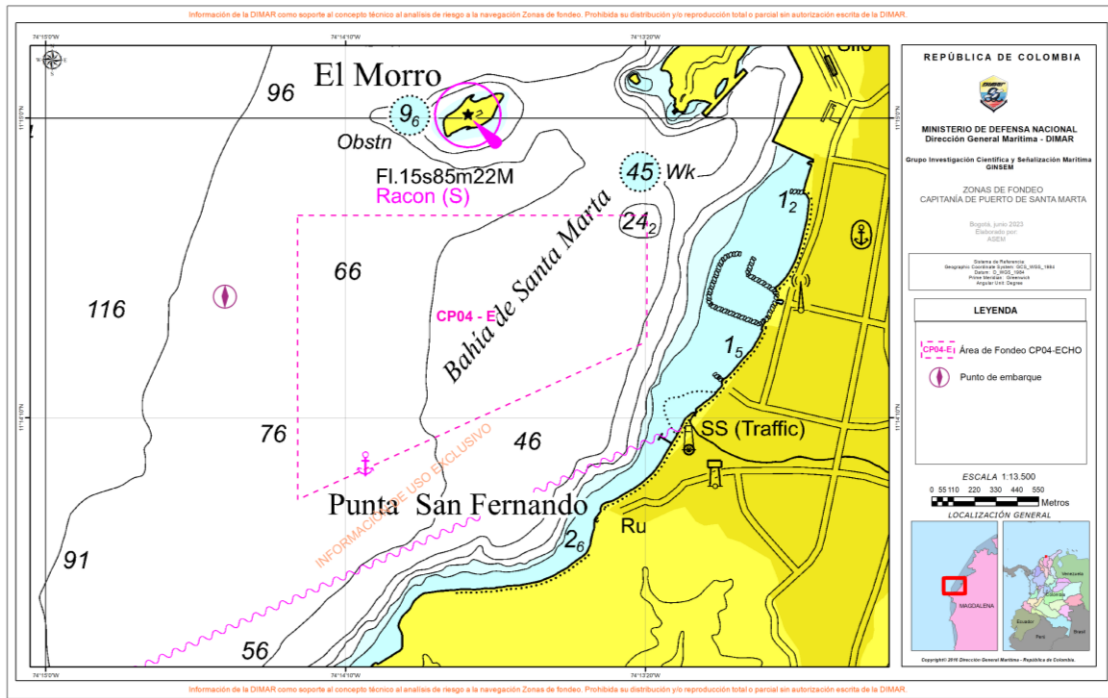
Área de Fondeo CP07-"A" (Yates)		
PUNTO	LATITUD	LONGITUD
A	12° 34,740' N	81° 41,768' W
B	12° 34,653' N	81° 41,691' W
C	12° 34,572' N	81° 41,784' W
D	12° 34,662' N	81° 41,858' W



Dirección General Marítima
Autoridad Marítima Colombiana

“Consolidemos nuestro país marítimo”

Dirección: Carrera 54 No. 26-50 CAN, Bogotá D.C.
 Conmutador (+57) 601 220 0490.
 Línea Anticorrupción y Antisoborno 01 8000 911 670
 Línea de Atención al Ciudadano 01 8000 115 966
 Bogotá (+57) 601 328 6800
 dimar@dimar.mil.co - www.dimar.mil.co



Figura No. 10 área de fondeo CP07 Alfa (Yates)

DEPARTAMENTO DEL CHOCÓ

BAHÍA SOLANO

Tabla 13

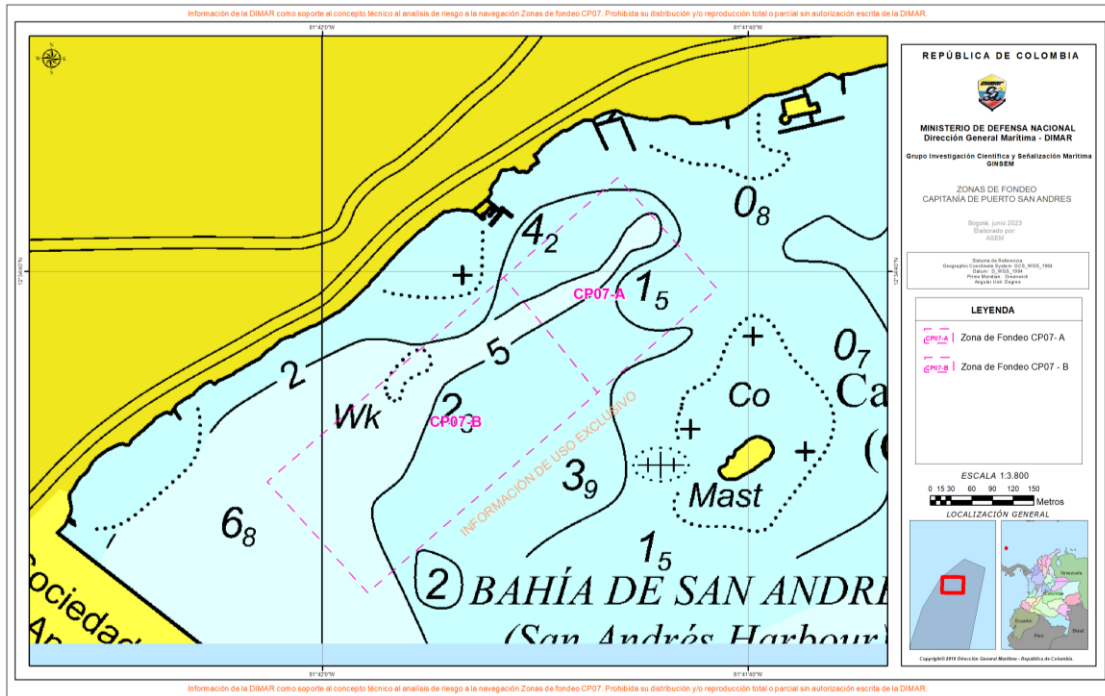
Área de Fondeo CP10-Cuarentena		
PUNTO	LATITUD	LONGITUD
A	06° 14,846' N	77° 24,054' W
B	06° 14,729' N	77° 24,054' W
C	06° 14,729' N	77° 24,254' W
D	06° 14,846' N	77° 24,254' W

Tabla 14

Área de Fondeo CP10		
PUNTO	LATITUD	LONGITUD
A	06° 14,422' N	77° 24,289' W
B	06° 14,255' N	77° 24,289' W
C	06° 14,255' N	77° 24,473' W
D	06° 14,422' N	77° 24,473' W



Dirección General Marítima
 Autoridad Marítima Colombiana

“Consolidemos nuestro país marítimo”

Dirección: Carrera 54 No. 26-50 CAN, Bogotá D.C.
 Conmutador (+57) 601 220 0490.
 Línea Anticorrupción y Antisoborno 01 8000 911 670
 Línea de Atención al Ciudadano 01 8000 115 966
 Bogotá (+57) 601 328 6800
 dimar@dimar.mil.co - www.dimar.mil.co



Figura No. 11 área de fondeo CP10 Cuarentena y de fondeo

Tabla 15

Área de Fondeo CP10-Naves Menores		
PUNTO	LATITUD	LONGITUD
1	06° 13,967' N	77° 24,567' W
2	06° 13,917' N	77° 24,567' W
3	06° 13,917' N	77° 24,650' W
4	06° 13,967' N	77° 24,650' W

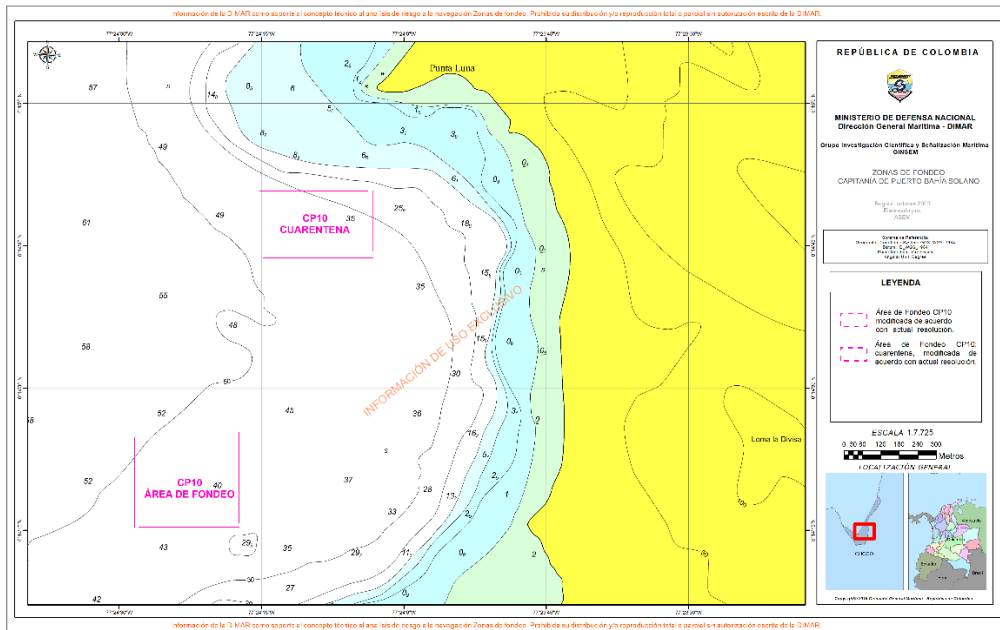
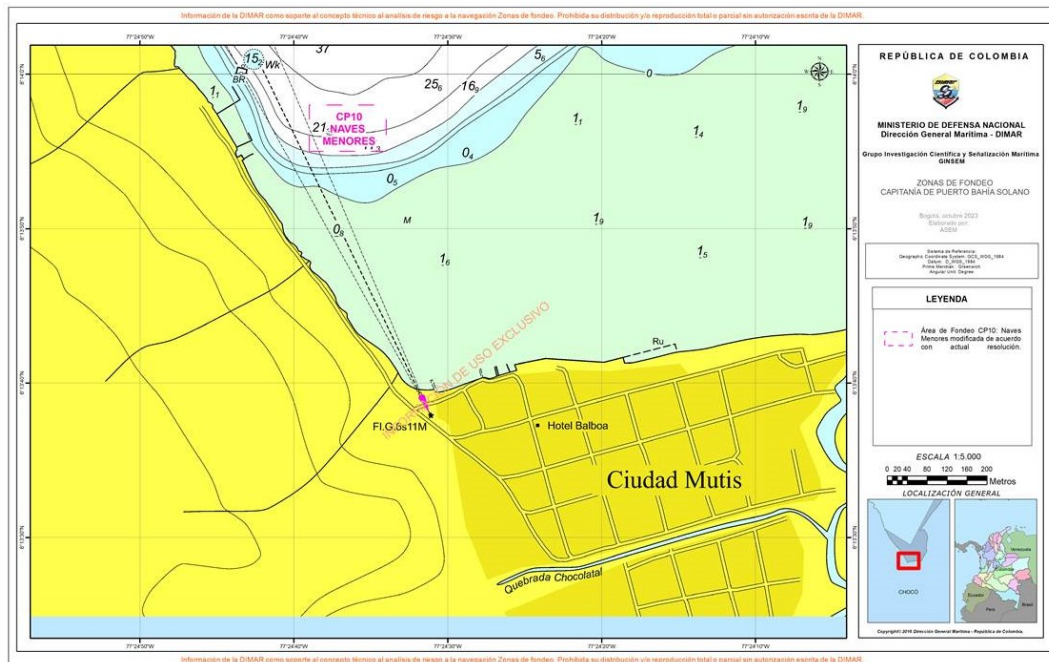

Dirección General Marítima
Autoridad Marítima Colombiana

“Consolidemos nuestro país marítimo”

Dirección: Carrera 54 No. 26-50 CAN, Bogotá D.C.

Conmutador (+57) 601 220 0490.

Línea Anticorrupción y Antisoborno 01 8000 911 670

Línea de Atención al Ciudadano 01 8000 115 966

Bogotá (+57) 601 328 6800

dimar@dimar.mil.co - www.dimar.mil.co

Figura No. 12 área de fondeo CP10 Naves Menores

DEPARTAMENTO DEL VALLE DEL CAUCA
BAHÍA MALAGA

Tabla 16

Área de Fondeo CP01 C Málaga		
PUNTO	LATITUD	LONGITUD
A	03° 55,933' N	77° 19,300' W
B	03° 55,617' N	77° 19,300' W
C	03° 55,617' N	77° 19,600' W
D	03° 55,933' N	77° 19,600' W



Figura No. 13 área de fondeo CP01 C Málaga

BUENAVENTURA

Tabla 16

Área de Fondeo CP01 H		
PUNTO	LATITUD	LONGITUD
A	03°49,664' N	77°20,583' W
B	03°49,664' N	77°19,000' W
C	03°48,346' N	77°20,584' W

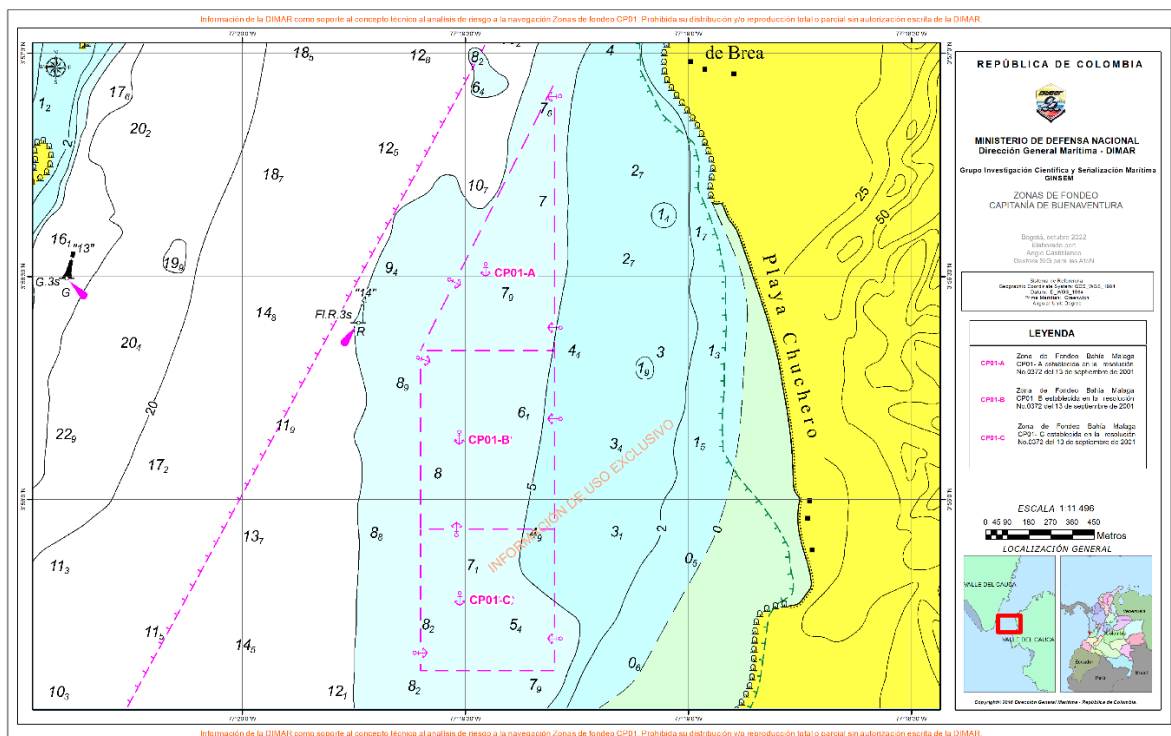

Dirección General Marítima
 Autoridad Marítima Colombiana

“Consolidemos nuestro país marítimo”

Dirección: Carrera 54 No. 26-50 CAN, Bogotá D.C.
 Conmutador (+57) 601 220 0490
 Línea Anticorrupción y Antisoborno 01 8000 911 670
 Línea de Atención al Ciudadano 01 8000 115 966
 Bogotá (+57) 601 328 6800
 dimar@dimar.mil.co - www.dimar.mil.co

D	03°48,361' N	77°19,000' W
---	--------------	--------------

Figura No. 14 área de fondeo CP01H

ARTÍCULO 2. *Cartas náuticas.* Las áreas de fondeo establecidas en la presente resolución serán graficadas en las Cartas Náuticas de uso oficial publicadas por la Dirección General Marítima.

ARTÍCULO 3. *Incorporación.* La presente resolución modifica parcialmente el artículo 2.3.1.1.3 del REMAC 2: “Generalidades”, *zonas de fondeo en CP01, CP04, CP05, CP06, CP07, CP10, CP14 Y Punto de Embarque CP04.* Lo dispuesto en ella se entiende incorporado al Reglamento Marítimo Colombiano REMAC, de acuerdo con lo establecido en el artículo 1° de la Resolución número 372 del 13 de septiembre de 2001.

ARTÍCULO 4. *Vigencia.* La presente resolución rige a partir de la fecha de su publicación en el Diario Oficial.

PUBLÍQUESE Y CÚMPLASE

Dada en Bogotá, D. C.

Vicealmirante **JOHN FABIO GIRALDO GALLO**
Director General Marítimo (E)



Dirección General Marítima
Autoridad Marítima Colombiana

“Consolidemos nuestro país marítimo”

Dirección: Carrera 54 No. 26-50 CAN, Bogotá D.C.
Conmutador (+57) 601 220 0490.
Línea Anticorrupción y Antisoborno 01 8000 911 670
Línea de Atención al Ciudadano 01 8000 115 966
Bogotá (+57) 601 328 6800
dimar@dimar.mil.co - www.dimar.mil.co