



Dirección General Marítima
Autoridad Marítima Colombiana

CAPITANÍA DE PUERTO DE CARTAGENA - OFICINA JURÍDICA

MINISTERIO DE DEFENSA NACIONAL
DIRECCION GENERAL MARITIMA

NOTIFICACIÓN POR ESTADO No. 280/2022

REFERENCIA: INVESTIGACION ADMINISTRATIVA No. 15032019-014

PARTES: SOCIEDAD MARINA DEL LAGUITO LTDA.

AUTO: DE FECHA 26 DE AGOSTO DEL 2022 MEDIANTE EL CUAL SE PONE A DISPOSICION DE LAS PARTE CONCEPTO TECNICO DE JURISIDICCION EMITIDO POR EL AREA DE LITORALES Y AREAS MARINAS DE LA CAPITANIA DE PUERTO DE CARTAGENA.

EL PRESENTE ESTADO SE FIJA HOY PRIMERO (01) DE SEPTIEMBRE DEL 2022 A LAS 08:00 HORAS Y SE DESFIJA A LAS 18:00 HORAS DEL MISMO DÍA.

CPS. BERNARDO JOSE BALLESTEROS PETRO
ASESOR JURÍDICO CP05.



Dirección General Marítima
Autoridad Marítima Colombiana

**MINISTERIO DE DEFENSA NACIONAL – DIRECCIÓN GENERAL MARÍTIMA –
CAPITANÍA DE PUERTO DE CARTAGENA**

Cartagena D.T. y C. Veintiseis (26) de agosto del (2022)

Ref. Inv. Administrativa 15032021-013 SOCIEDAD MARINA DEL LAGUITO

Tiene el despacho que, revisada la presente investigación adelantada por presunta ocupación indebida sobre áreas con características técnicas de agua marítima, playas marítimas y/o terrenos de bajamar No. 15032021-013, se tiene que con auto de fecha 20 de mayo del 2022 se ordenó dar apertura al periodo probatorio y ordeno practica de las pruebas en la parte emotiva del presente auto.

Que mediante memorando 18 de agosto de 2022 el área de Litorales CP05 allegó memorando MEM—202200522-MD-DIMAR-CP05-ALITMA a través del cual se remitió Concepto Técnico de Jurisdicción del área objeto de investigación.

Siendo así, mediante el presente proveído el despacho procede a colocar en conocimiento de las partes interesadas el concepto MEM—202200522-MD-DIMAR-CP05-ALITMA de fecha 17 de agosto del 2022 en aras de garantizar el debido proceso y el derecho de defensa de las partes.

COMUNÍQUESE Y CÚMPLASE

Capitán de Corbeta **JORGE CAMILO TORRES QUIROGA**
Capitán de Puerto de Cartagena (E)



MEMORANDO

(MEM-202200522 – MD-DIMAR-CP05-ALITMA)

Cartagena, 17 de agosto de 2022

PARA: Capitán de Corbeta
ELIZABETH VANESSA RODRIGUEZ GOMEZ
Responsable Área Jurídica

DE: Litorales CP05

Asunto: Respuesta Solicitud de Concepto técnico de Jurisdicción Inv. 15032021-013 Sociedad Marina del laguito

En respuesta al memorando No. MEM-202200507 del 9 de agosto de 2022, en el cual solicita concepto técnico de jurisdicción, referente a lo contenido en el Auto de fecha 20/05/2022 en donde se indique 1. El área objeto de estudio con coordenadas geográficas. 2. El plano catastral de los predios inscritos en el Certificado de Libertad y Tradición basados en la información oficial suministrada por el IGAC. 3. El trazado técnico de jurisdicción sobre el predio o área, al respecto me permito informar que:

Teniendo en cuenta las coordenadas establecidas en el artículo 1º de la resolución No.(0659-2016) MD-DIMAR-SUBDEMAR-ALIT del 31 de octubre de 2016, el área de estudio corresponde a 348,798 m² (Trescientos cuarenta y ocho coma setecientos noventa y ocho metros cuadrados) de los cuales 348,798 m² (Trescientos cuarenta y ocho coma setecientos noventa y ocho metros cuadrados) corresponden a terrenos con características técnicas de bajamar, tal y como se ilustra en el mapa anexo CP05-038-CP5, así mismo se informa que, de acuerdo con la información suministrada por la Infraestructura de Datos Espaciales (IDE), **NO** se evidencian cédulas catastrales en el área de estudio.

Tabla 1. Coordenadas del área solicitada.

MAGNA-SIRGAS Origen Nacional			Geográficas UTM	
VERTICES	ESTE	NORTE	LONGITUD	LATITUD
1	4719790,9	2707835,676	75° 33' 36,483" W	10° 23' 42,984" N
2	4719801,06	2707831,152	75° 33' 36,148" W	10° 23' 42,839" N
3	4719798,71	2707819,072	75° 33' 36,222" W	10° 23' 42,446" N
4	4719797,91	2707813,416	75° 33' 36,246" W	10° 23' 42,261" N
5	4719796,97	2707810,959	75° 33' 36,277" W	10° 23' 42,181" N
6	4719793,56	2707812,251	75° 33' 36,389" W	10° 23' 42,222" N

"Consolidemos nuestro país marítimo"

Dirección Edificio B.C.H. - La Matuna, Cartagena
Teléfono (5) 6643237. Línea Anticorrupción 01 8000 911 670
Línea gratuita de Atención al Ciudadano: Nacional 01800 115 966 – Bogotá 328 6800
dimar@dimar.mil.co - www.dimar.mil.co



Dirección General Marítima
Autoridad Marítima Colombiana

7	4719792,81	2707813,063	75° 33' 36,414" W	10° 23' 42,249" N
8	4719792,49	2707814,364	75° 33' 36,425" W	10° 23' 42,291" N
9	4719788,8	2707813,367	75° 33' 36,546" W	10° 23' 42,257" N
10	4719787,92	2707810,94	75° 33' 36,574" W	10° 23' 42,178" N
11	4719778,07	2707815,713	75° 33' 36,899" W	10° 23' 42,331" N
12	4719779,26	2707818,128	75° 33' 36,861" W	10° 23' 42,410" N
13	4719779,82	2707820,576	75° 33' 36,843" W	10° 23' 42,490" N
14	4719781,14	2707826,511	75° 33' 36,801" W	10° 23' 42,683" N
15	4719785,57	2707825,586	75° 33' 36,655" W	10° 23' 42,654" N
16	4719786,63	2707827,072	75° 33' 36,621" W	10° 23' 42,703" N

Tabla 2. Coordenadas del área con características técnicas de bajamar.

VERTICES	MAGNA-SIRGAS Origen Nacional		Geográficas UTM	
	ESTE	NORTE	LONGITUD	LATITUD
1	4719790,9	2707835,676	75° 33' 36,483" W	10° 23' 42,984" N
2	4719801,06	2707831,152	75° 33' 36,148" W	10° 23' 42,839" N
3	4719798,71	2707819,072	75° 33' 36,222" W	10° 23' 42,446" N
4	4719797,91	2707813,416	75° 33' 36,246" W	10° 23' 42,261" N
5	4719796,97	2707810,959	75° 33' 36,277" W	10° 23' 42,181" N
6	4719793,56	2707812,251	75° 33' 36,389" W	10° 23' 42,222" N
7	4719792,81	2707813,063	75° 33' 36,414" W	10° 23' 42,249" N
8	4719792,49	2707814,364	75° 33' 36,425" W	10° 23' 42,291" N
9	4719788,8	2707813,367	75° 33' 36,546" W	10° 23' 42,257" N
10	4719787,92	2707810,94	75° 33' 36,574" W	10° 23' 42,178" N
11	4719778,07	2707815,713	75° 33' 36,899" W	10° 23' 42,331" N
12	4719779,26	2707818,128	75° 33' 36,861" W	10° 23' 42,410" N
13	4719779,82	2707820,576	75° 33' 36,843" W	10° 23' 42,490" N
14	4719781,14	2707826,511	75° 33' 36,801" W	10° 23' 42,683" N
15	4719785,57	2707825,586	75° 33' 36,655" W	10° 23' 42,654" N
16	4719786,63	2707827,072	75° 33' 36,621" W	10° 23' 42,703" N

Atentamente,

Jefe Técnico **ELKIN ISAAC BARROS OQUENDO**
Responsable Área de Litorales y Áreas Marinas (E)
Anexos: Mapa CP05-038-CP5

Recibi:
Marcela Ramirez.
17 agosto/22.
11:14.
Ol mapa



4719776

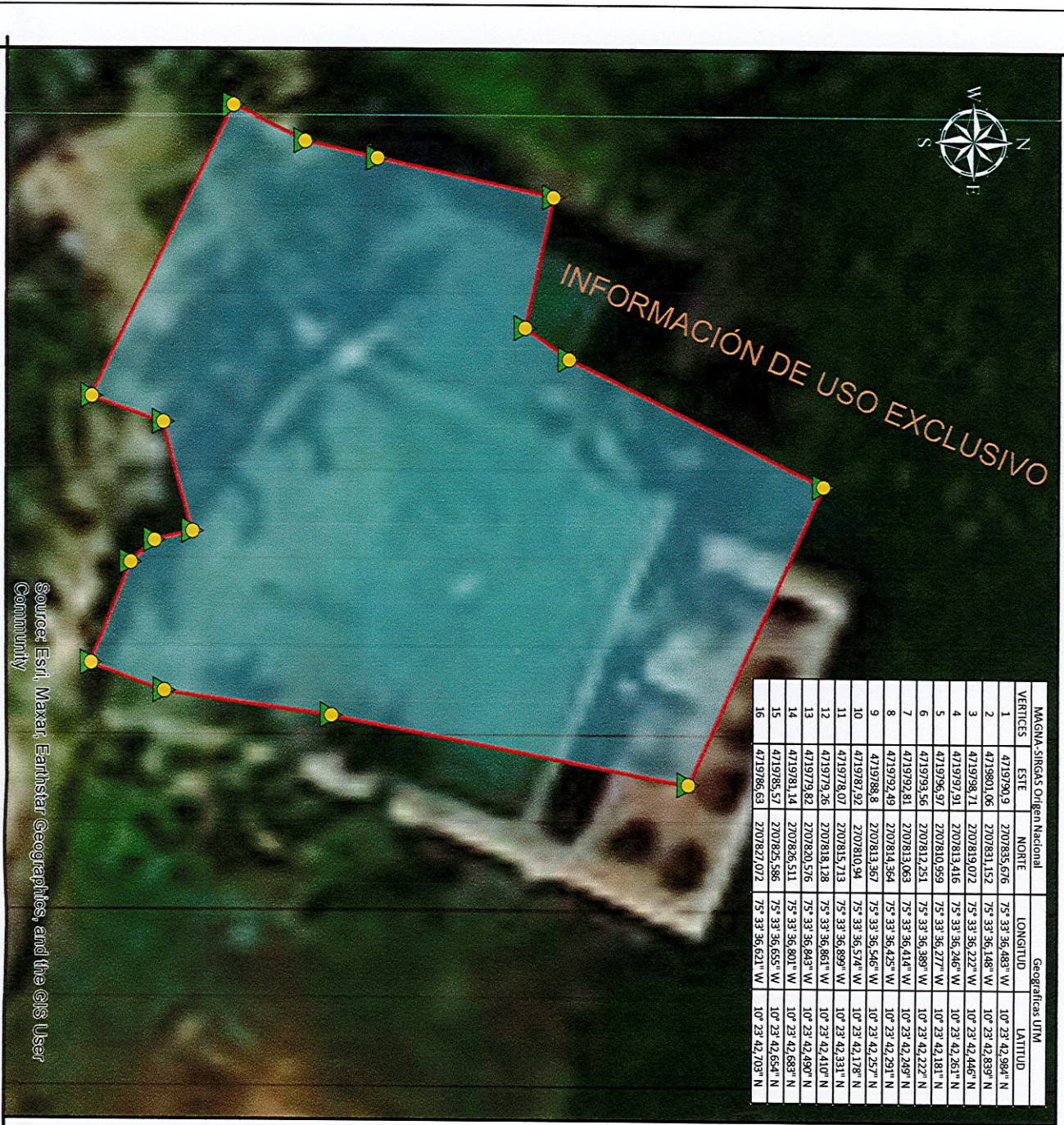

MAGNA-SIRGAS Origen Nacional		Geograficas UTM		
VERTICES	ESTE	NORTE	LONGITUD	LATITUD
1	4719790,9	2707835,676	75° 33' 36,483" W	10° 23' 42,984" N
2	4719801,06	2707831,152	75° 33' 36,148" W	10° 23' 42,839" N
3	4719798,71	2707819,072	75° 33' 36,222" W	10° 23' 42,446" N
4	4719797,91	2707813,416	75° 33' 36,246" W	10° 23' 42,261" N
5	4719796,97	2707810,959	75° 33' 36,277" W	10° 23' 42,181" N
6	4719793,56	2707812,251	75° 33' 36,389" W	10° 23' 42,222" N
7	4719792,81	2707813,063	75° 33' 36,414" W	10° 23' 42,249" N
8	4719792,49	2707814,364	75° 33' 36,423" W	10° 23' 42,291" N
9	4719788,8	2707813,367	75° 33' 36,546" W	10° 23' 42,257" N
10	4719787,92	2707810,34	75° 33' 36,574" W	10° 23' 42,178" N
11	4719779,26	2707818,128	75° 33' 36,899" W	10° 23' 42,331" N
12	4719779,82	2707820,576	75° 33' 36,943" W	10° 23' 42,490" N
13	4719791,14	2707826,511	75° 33' 36,801" W	10° 23' 42,683" N
14	4719785,57	2707825,586	75° 33' 36,655" W	10° 23' 42,654" N
15	4719786,63	2707827,072	75° 33' 36,621" W	10° 23' 42,705" N
16	4719790,9	2707835,676	75° 33' 36,483" W	10° 23' 42,984" N

Source: Esri, Maxar, Earthstar Geographics, and the GIS User Community

REPÚBLICA DE COLOMBIA



MINISTERIO DE DEFENSA NACIONAL
Dirección General Marítima - DIMAR
 Capitán de Puerto de Cartagena
 Mapa No CP05 - 038 - CP5
 Concepto Técnico de Jurisdicción
 Sector: LAGUITO

Solicitud: MEM-202200507 del 9 de agosto de 2022
 Investigación No. 15032021-013-Sociedad Marina el Laguito
 Departamento: Bolívar
 Municipio: Cartagena
 16 de agosto de 2022

Coordinate System: MAGNA-SIRGAS/Origen Nacional
 Projection: Transverse Mercator
 Datum: IAGRS
 False Easting: 5,000,000,000
 False Northing: 2,000,000,000
 Central Meridian: -73,0000
 Latitude of Origin: 4,0000
 Spheroid: WGS_1984

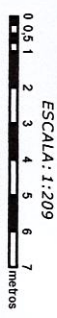

- Vertices de estudio.
- Vertices con características técnicas de bajamar.
- Área de estudio: 348,798 m²
- Área con características técnicas de bajamar: 348,798 m²

LOCALIZACIÓN GENERAL

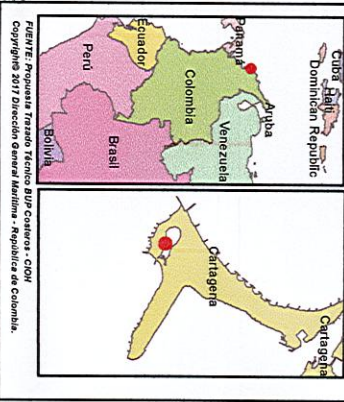

FUENTE: Proyección Tránsito SIRGAS Colombia - COIN
 Copyright 2017 Dirección General Marítima - República de Colombia.

4719776

2707808