

Centro de Investigaciones Oceanográficas e Hidrográficas (CIOH) Caribe prepara nueva carta náutica para Providencia

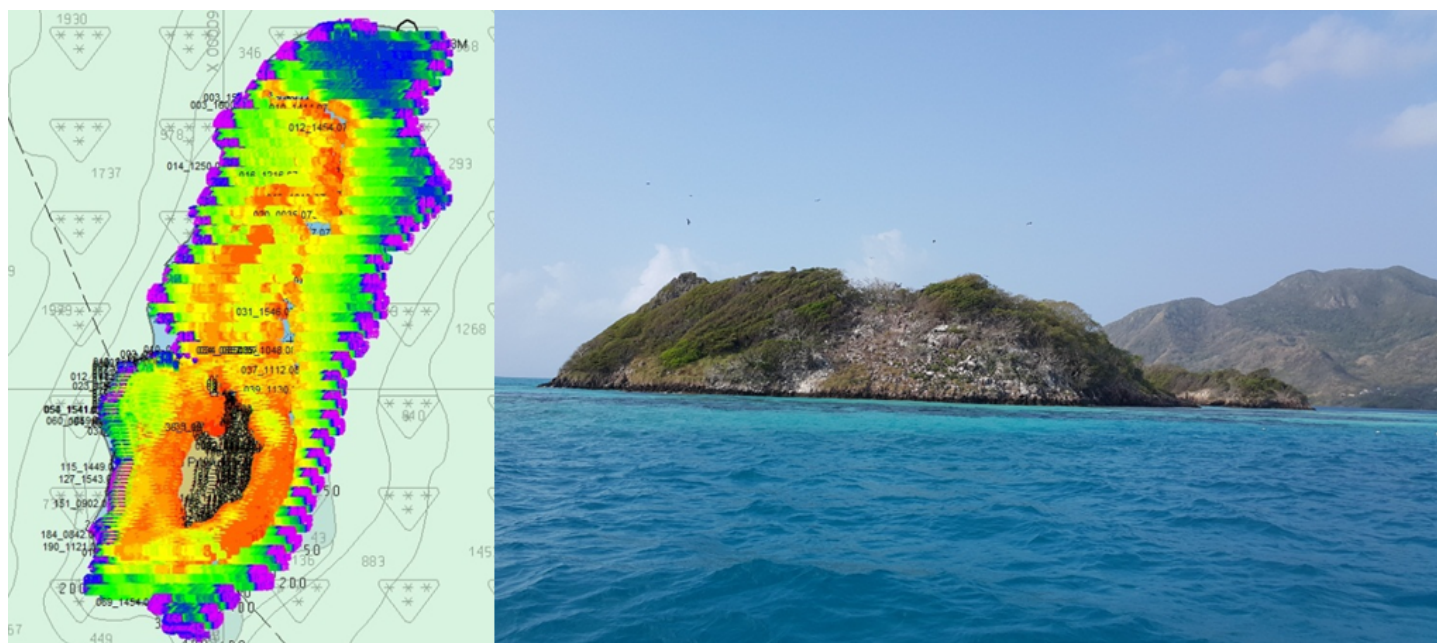

14/01/2025 - 11:25 am

Reproducir Detener

En el marco del proyecto “Generación de Cartografía Náutica” del año 2016, el Centro de Investigaciones Oceanográficas e Hidrográficas del Caribe efectuó durante el mes de marzo el levantamiento batimétrico de aguas someras en la Isla de Providencia con el fin de obtener toda la información necesaria para la elaboración de la nueva carta náutica 415: Islas y Cayos de Providencia y Santa Catalina.

Dichas actividades hidrográficas realizadas con sistema monohaz y multihaz a bordo de la lancha tipo pilot ARC “Isla Serra” y lancha tipo Soundermax de la Capitanía de Puerto de la jurisdicción, fueron complementadas con el registro de información para la actualización de las cartas 218: Isla de Providencia y 885: Bahía de Santa Catalina, sumado al posicionamiento de boyas del canal de acceso a San Andrés.

De esta manera Dimar a través del Centro de Investigaciones sigue trabajando por la seguridad marítima del país, brindando a sus usuarios la información necesaria para el eficaz desarrollo de sus operaciones marítimas y portuarias, y ampliando el conocimiento del relieve submarino en aguas del Caribe. A su vez, el CIOH Caribe avanza en el Esquema Cartográfico Náutico Nacional que al año 2018 se espera haya levantado el cien por ciento de los datos batimétricos del Caribe y Pacífico colombiano.